



kommunal - kompetent - Kominfo - www.kominfo.net

Kominfo®.alkis

Das Amtliche Liegenschaftskataster-Informationssystem (ALKIS®) der Arbeitsgemeinschaft der Vermessungsverwaltungen in Deutschland (AdV) führt die Informationen aus dem automatisierten Liegenschaftskataster (ALK) und dem automatisierten Liegenschaftsbuch (ALB) zusammen. Die ALKIS® wird bundesweit über die „Normbasierte Austauschschnittstelle“ (NAS) abgegeben.

Die importierten NAS-Dateien werden nach den Vorgaben der „GeoInfoDok“ objektorientiert abgebildet. Die grafische Ausprägung von Punkt-, Linien- und Flächensignaturen entspricht dem Leitfaden der AdV.

Der Konverter verschneidet automatisch die tatsächliche Nutzung (TN) und stellt die Abschnitte im Kominfo®-ALB zur Verfügung.

Alle Vorteile auf einen Blick

- Hochperformante Migrationsgeschwindigkeit
- ALKIS®-Konvertierung für Kominfo®
- Verschneidung der tatsächlichen Nutzung (TN)
- Berücksichtigung der Verschneidungsregeln der AdV
- Vollständiger Symbolkatalog
- RGB-Darstellung der tatsächlichen Nutzung nach Vorgabe der AdV
- Frei definierbarer Steuerkatalog
- dxf-Import
- shape-Referenz
- Übernahme und Verwaltung aller Objektstrukturen
- Übernahme und Verwaltung der Genauigkeitsangaben
- Verfügbarkeit der TN- und BOSCH-Abschnitte für ALB-Fachverfahren

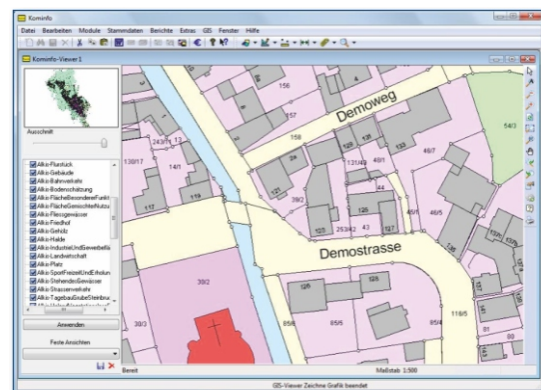

Optionale Erweiterungen:

- NBA - Nutzerbezogene Bestandsdatenauszüge (Differenzdaten)
- Verschneidung der BOSCH (Bodenschätzung)
- Verschneidung der LGF (landwirtschaftlich genutzten Flächen) zur Ermittlung der EMZ (Ertragsmesszahl)
- dwg./dgn-Referenz
- dxf-Export

Informationen zu den weiteren Einsatzmöglichkeiten von Kominfo® finden Sie auf www.kominfo.net.

Eingetragene Marken:

ALKIS® ist eine eingetragene Marke des Landesvermessungsamtes Baden-Württemberg.

AutoCAD® ist ein Produkt der Firma Autodesk.

MicroStation® ist ein Produkt der Firma Bentley Systems.

BricsCAD® ist ein Produkt der Firma Bricsys.